

**INFOR  
JEUNES**

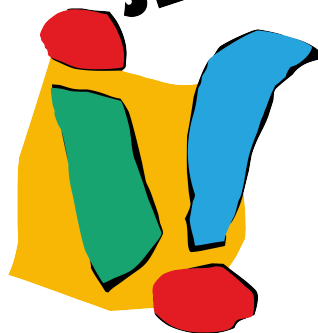

Adresses utiles - Contrat de travail

Maison de l'emploi Estaimpuis  
Adresse: 20 (1er étage), Porte des Bâtisseurs  
7730 Estaimpuis  
Tel: 056/48 37 90  
Fax: 056/48 37 99  
Email: maisondelemploi.estaimpuis@forem.be  
Site web:  
<https://www.leforem.be/contact/maisons-de-l-emploi/hainaut/estaimpuis-pecq-celles-mont-de-l-enclus.html>

Province du Brabant Wallon  
Adresse: 1, Place du Brabant wallon,  
1300 Wavre  
Tel: 010/236011  
Fax: /  
Email: info@brabantwallon.be  
Site web: /

CPF-FPS Willy Peers  
Adresse: 19, Boulevard du Nord  
5000 Namur  
Tel: 081/73.43.72  
Fax: /  
Email: centrewillypeers.fps@mutsoc.be  
Site web: <http://www.planningsfps.be>

Tribunal du Travail du Hainaut - Division Binche et La Louvière  
Adresse: 16, Rue des Carrelages  
7100 La Louvière  
Tel: 064/22.15.70  
Fax: 064/26.57.54  
Email: /  
Site web: <http://www.juridat.be>

Forem - Carrefour Emploi Formation Orientation de Verviers  
Adresse: 43160, Rue du Collège  
4800 Verviers  
Tel: 087/59.03.00  
Fax: /  
Email: carrefouremploiformationorientation.verviers@forem.be  
Site web: <http://www.leforem.be>

Forem - Carrefour Emploi Formation Orientation de Mouscron  
Adresse: 61, Rue du Midi  
7700 Mouscron  
Tel: 056/85.51.50  
Fax: 056/85.51.93  
Email: carrefouremploiformationorientation.mouscron@forem.be  
Site web: <http://www.leforem.be>

Forem - Carrefour Emploi Formation Orientation de La Louvière  
Adresse: 36, Rue de la Closière  
7100 La Louvière  
Tel: 064/23.90.50  
Fax: /  
Email: carrefouremploiformationorientation.lalouviere@forem.be  
Site web: <http://www.leforem.be>

PCS Houffalize - Point Jeunes / @rchipel  
Adresse: 18-20, Rue de Schaerbeek  
6660 Houffalize  
Tel: 061/27.85.07  
Fax: /  
Email: archipel.houffalize@gmail.com  
Site web: <https://archipel-eqn.jimdo.com/>

CPF-FPS d'Arlon  
Adresse: 1 - 1er étage, Rue de la Moselle  
6700 Arlon  
Tel: 063/23.22.43  
Fax: /  
Email: cpf.arlon@mutsoc.be  
Site web: <http://www.planningsfps.be>

Infor Jeunes Tournai  
Adresse: 4-6, Rue Saint-Martin  
7500 Tournai  
Tel: 069/22.92.22  
Fax: /  
Email: tournai@inforjeunes.be  
Site web: <http://www.inforjeunestournai.be>

Tribunal du Travail du Brabant wallon - Division Wavre  
Adresse: , Place de l'Hôtel de Ville  
1300 Wavre  
Tel: 010/47.16.00  
Fax: /  
Email: tt.wavre.greffecivil@just.fgov.be  
Site web: <http://www.juridat.be>

Forem - Carrefour Emploi Formation Orientation de Tournai - site emploi  
Adresse: 53, Rue Childéric  
7500 Tournai  
Tel: 069/88.28.40  
Fax: 069/88.28.50  
Email: carrefouremploiformationorientation.tournai@forem.be  
Site web: <http://www.leforem.be>

Forem - Carrefour Emploi Formation Orientation de Mons  
Adresse: 32, Rue des Canonnières  
7000 Mons  
Tel: 065/38.21.00  
Fax: 065/38.21.93  
Email: carrefouremploiformationorientation.mons@forem.be  
Site web: <http://www.leforem.be>

Forem - Carrefour Emploi Formation Orientation de Charleroi  
Adresse: 16, Rue de l'Écluse  
6000 Charleroi  
Tel: 071/23.05.03  
Fax: 071/79.79.49  
Email: carrefouremploiformationorientation.charleroi@forem.be  
Site web: <http://www.leforem.be>

Forem - Carrefour Emploi Formation Orientation du Brabant Wallon  
Adresse: 7, Rue de Soignies  
1400 Nivelles  
Tel: 067/88.42.40  
Fax: 067/28.08.98  
Email: [carrefouremploiforantionorientation.brabantwallon@forem.be](mailto:carrefouremploiforantionorientation.brabantwallon@forem.be)  
Site web: <http://www.leforem.be>

FOREM - Maison de l'Emploi de Philippeville, Doische, Florennes,  
Walcourt  
Adresse: 16, Place d'Armes  
5600 Philippeville  
Tel: 071/66.22.10  
Fax: /  
Email: /  
Site web: <http://www.leforem.be>

Forem - Bureau de proximité de Couvin  
Adresse: 3, Square Paul Courtéoux  
5660 Couvin  
Tel: 060/34.02.10  
Fax: /  
Email: /  
Site web: <http://www.leforem.be>

FOREM - Maison de l'Emploi de Virton  
Adresse: 19, Rue Charles Magnette  
6760 Virton  
Tel: 063/24.20.00  
Fax: 063/24.20.09  
Email: [maisondelemploi.virton@forem.be](mailto:maisondelemploi.virton@forem.be)  
Site web: <http://www.leforem.be>

FOREM - Maison de l'Emploi de Vielsalm  
Adresse: 20, Rue de l'Hôtel de Ville  
6690 Vielsalm  
Tel: 080/29.26.00  
Fax: 080/29.26.09  
Email: [maisondelemploi.vielsalm@forem.be](mailto:maisondelemploi.vielsalm@forem.be)  
Site web: <http://www.leforem.be>

Forem - Bureau de proximité de Marche-en-Famenne  
Adresse: 1, Rue Victor Libert  
6900 Marche-en-Famenne  
Tel: 084/24.58.89  
Fax: /  
Email: /  
Site web: <http://www.leforem.be>

FOREM - Maison de l'Emploi d'Etalle-Habay-Tintigny  
Adresse: 8, Place des Chasseurs Ardennais  
6740 Etalle  
Tel: 063/60.88.40  
Fax: 063/60.88.49  
Email: [maisondelemploi.etalle@forem.be](mailto:maisondelemploi.etalle@forem.be)  
Site web: <http://www.leforem.be>

FOREM - Maison de l'Emploi de Durbuy  
Adresse: 2A, Rue Petit Barvaux  
6940 Barvaux-sur-Ourthe  
Tel: 086/21.99.21  
Fax: 086/21.99.29  
Email: [maisondelemploi.durbuy@forem.be](mailto:maisondelemploi.durbuy@forem.be)  
Site web: <http://www.leforem.be>

FOREM - Maison de l'Emploi de Bertrix-Herbeumont  
Adresse: 7, Place des Trois Fers  
6880 Bertrix  
Tel: 061/27.50.50  
Fax: 061/27.50.59  
Email: [maisondelemploi.bertrix@forem.be](mailto:maisondelemploi.bertrix@forem.be)  
Site web: <http://www.leforem.be>

Forem - Bureau de proximité de Bastogne  
Adresse: 58, Rue des Jardins  
6600 Bastogne  
Tel: 061/24.07.72  
Fax: /  
Email: /  
Site web: <http://www.leforem.be>

FOREM - Maison de l'Emploi de Welkenraedt-Plombières-Baelen  
Adresse: 21, Place des Combattants  
4840 Welkenraedt  
Tel: 087/69.32.00  
Fax: 087/69.32.09  
Email: [maisondelemploi.welkenraedt@forem.be](mailto:maisondelemploi.welkenraedt@forem.be)  
Site web: <http://www.leforem.be>

FOREM - Maison de l'Emploi de Waremme  
Adresse: 48, Avenue Henri Monjoie  
4300 Waremme  
Tel: 019/33.83.10  
Fax: 019/33.00.35  
Email: [maisondelemploi.waremme@forem.be](mailto:maisondelemploi.waremme@forem.be)  
Site web: <http://www.leforem.be>

FOREM - Maison de l'Emploi de Wanze  
Adresse: 16, Chaussée de Wavre  
4520 Wanze  
Tel: 085/27.48.40  
Fax: 085/27.48.49  
Email: [maisondelemploi.wanze@forem.be](mailto:maisondelemploi.wanze@forem.be)  
Site web: <http://www.leforem.be>

FOREM - Maison de l'Emploi de Trooz-Chaufontaine  
Adresse: 22, Rue de l'Église  
4870 Trooz  
Tel: 04/273.70.50  
Fax: 04/273.70.59  
Email: [maisondelemploi.trooz@forem.be](mailto:maisondelemploi.trooz@forem.be)  
Site web: <http://www.leforem.be>

FOREM - Maison de l'Emploi de Spa  
Adresse: 4, Rue Hanster  
4900 Spa  
Tel: 087/27.91.21  
Fax: 087/27.91.29  
Email: maisondelemploi.spa@forem.be  
Site web: <http://www.leforem.be>

FOREM - Maison de l'Emploi de Soumagne  
Adresse: 36, Rue de l'Égalité  
4630 Soumagne  
Tel: 04/345.96.36  
Fax: 04/345.96.69  
Email: maisondelemploi.soumagne@forem.be  
Site web: <http://www.leforem.be>

Forem - Bureau de proximité de Seraing  
Adresse: 46, Rue de Colard Trouillet  
4100 Seraing  
Tel: 04/338.99.50  
Fax: /  
Email: /  
Site web: <http://www.leforem.be>

FOREM - Relais de l'Emploi de St-Léonard  
Adresse: 1, Rue Lambert Grisard  
4000 Liège  
Tel: 04/220.89.00  
Fax: /  
Email: relaisdelemploi.liege@forem.be  
Site web: <http://www.leforem.be>

FOREM - Relais de l'Emploi de Sainte Marguerite  
Adresse: 28, Rue Sainte-Marguerite  
4000 Liège  
Tel: 04/229.98.00  
Fax: 04/229.98.03  
Email: relaisdelemploi.liege@forem.be  
Site web: <http://www.leforem.be>

FOREM - Maison de l'Emploi de Herve-Aubel-Thimister-Clermont  
Adresse: 1, Place du Marché  
4651 Battice  
Tel: 087/32.26.40  
Fax: 087/32.26.49  
Email: maisondelemploi.herve@forem.be  
Site web: <http://www.leforem.be>

Forem - Bureau de proximité de Malmedy  
Adresse: 9, Place des Arsilliers  
4960 Malmedy  
Tel: 080/79.94.11  
Fax: 080/79.94.37  
Email: conseil.malmedy@forem.be  
Site web: <http://www.leforem.be>

FOREM - Maison de l'Emploi de Hannut  
Adresse: 1, Place des Déportés et Réfractaires  
4280 Hannut  
Tel: 019/65.91.80  
Fax: 019/65.91.81  
Email: maisondelemploi.hannut@forem.be  
Site web: <http://www.leforem.be>

FOREM - Maison de l'Emploi de Grâce-Hollogne  
Adresse: 28, Rue de l'Hôtel Communal  
4460 Grâce-Hollogne  
Tel: 04/225.59.20  
Fax: 04/225.59.29  
Email: maisondelemploi.gracehollogne@forem.be  
Site web: <http://www.leforem.be>

FOREM - Maison de l'Emploi de Fléron  
Adresse: 16, Rue des Romsée  
4620 Fléron  
Tel: 04/259.80.60  
Fax: 04/259.80.69  
Email: maisondelemploi.fleron@forem.be  
Site web: <http://www.leforem.be>

FOREM - Maison de l'Emploi de Beynz-Heusay  
Adresse: 7, Place Ferrer  
4610 Beyne-Heusay  
Tel: 04/273.70.80  
Fax: 04/273.70.89  
Email: maisondelemploi.beyneheusay@forem.be  
Site web: <http://www.leforem.be>

FOREM - Maison de l'Emploi de Basse-Meuse  
Adresse: 34, Rue Large Voie  
4040 Herstal  
Tel: 04/240.72.20  
Fax: 04/240.72.29  
Email: maisondelemploi.herstal@forem.be  
Site web: <http://www.leforem.be>

FOREM - Maison de l'Emploi de  
Thuin-Anderlues-Lobbes-Merbes-le-Château  
Adresse: 16, Rue de la Gare du Nord  
6530 Thuin  
Tel: 071/59.70.21  
Fax: 071/59.70.39  
Email: maisondelemploi.thuin@forem.be  
Site web: <http://www.leforem.be>

FOREM - Maison de l'Emploi de Soignies  
Adresse: 32, Place Verte  
7060 Soignies  
Tel: 067/89.50.70  
Fax: 067/89.50.79  
Email: maisondelemploi.soignies@forem.be  
Site web: <http://www.leforem.be>

FOREM - Maison de l'Emploi de Saint-Ghislain  
Adresse: 43162, Place de Tertre  
7333 Tertre  
Tel: 065/45.00.00  
Fax: 065/45.00.09  
Email: maisondelemploi.saintghislain@forem.be  
Site web: <http://www.leforem.be>

FOREM - Maison de l'Emploi de Quaregon  
Adresse: 32, Rue des Pâturages  
7390 Quaregon  
Tel: 065/61.31.60  
Fax: 065/61.31.69  
Email: maisondelemploi.quaregon@forem.be  
Site web: <http://www.leforem.be>

FOREM - Relais de l'Emploi Porte Ouest  
Adresse: 20, Rue de la Providence  
6030 Marchienne-au-Pont  
Tel: 071/23.95.15  
Fax: 071/53.54.92  
Email: relaisdelemploi.marchienneaupont@forem.be  
Site web: <http://www.leforem.be>

FOREM - Maison de l'Emploi de Pont-à-Celles-Courcelles  
Adresse: 22, Place Communale  
6230 Pont-à-Celles  
Tel: 071/84.99.00  
Fax: 071/84.99.09  
Email: maisondelemploi.pontacelles@forem.be  
Site web: <http://www.leforem.be>

FOREM - Maison de l'Emploi de Péruwelz  
Adresse: 7, Rue des Chauffours  
7600 Péruwelz  
Tel: 069/25.31.01  
Fax: 069/25.31.09  
Email: maisondelemploi.peruwelz@forem.be  
Site web: <http://www.leforem.be>

FOREM - Maison de l'Emploi de Morlanwelz  
Adresse: 1, Rue Jean Jaurès  
7140 Morlanwelz-Mariemont  
Tel: 064/43.17.03  
Fax: 064/43.17.00  
Email: maisondelemploi.molanwelz@forem.be  
Site web: <http://www.leforem.be>

FOREM - Maison de l'Emploi de Manage  
Adresse: 4, Place Bantigny  
7170 Manage  
Tel: 064/31.02.10  
Fax: 064/31.02.19  
Email: maisondelemploi.manage@forem.be  
Site web: <http://www.leforem.be>

FOREM - Maison de l'Emploi de  
Leuze-en-Hainaut-Frasnes-lez-Anvaing  
Adresse: 33 BTE 2, Rue d'Ath  
7900 Leuze-en-Hainaut  
Tel: 069/88.95.50  
Fax: 069/88.95.59  
Email: maisondelemploi.leuzeenhainaut@forem.be  
Site web: <http://www.leforem.be>

FOREM - Maison de l'Emploi de Lessines-Flobecq  
Adresse: 11, Rue de la Fabrique  
7860 Lessines  
Tel: 068/26.92.10  
Fax: 068/26.92.19  
Email: maisondelemploi.lessines@forem.be  
Site web: <http://www.leforem.be>

FOREM - Relais de l'Emploi de La Louvière  
Adresse: 56, Rue Hamoir  
7100 La Louvière  
Tel: 064/55.74.20  
Fax: 064/36.95.00  
Email: /  
Site web: <http://www.leforem.be>

FOREM - Maison de l'Emploi de Frameries  
Adresse: 2, Rue de la Victoire  
7080 Frameries  
Tel: 065/61.08.30  
Fax: 065/61.08.39  
Email: maisondelemploi.frameries@forem.be  
Site web: <http://www.leforem.be>

FOREM - Maison de l'Emploi d'Erquelinnes  
Adresse: 26, Rue de la Gare  
6560 Solre-sur-Sambre  
Tel: 071/59.77.60  
Fax: 071/59.77.69  
Email: maisondelemploi.erquelinnes@forem.be  
Site web: <http://www.leforem.be>

FOREM - Maison de l'Emploi d'Estaimpuis-Pecq-Celles-Mont de l'Enclus  
Adresse: 20 (1er étage), Porte des Bâtisseurs  
7330 Estaimpuis  
Tel: 056/48.37.90  
Fax: 056/48.37.99  
Email: maisondelemploi.estaimpuis@forem.be  
Site web: <http://www.leforem.be>

Forem - Bureau de proximité de Dour  
Adresse: 1, Avenue Victor Regnart  
7370 Dour  
Tel: 065/71.79.10  
Fax: /  
Email: /  
Site web: <http://www.leforem.be>

FOREM - Maison de l'Emploi de Comines-Werneton  
Adresse: 99, Rue de la Morte-Lys  
7780 Comines  
Tel: 056/56.12.40  
Fax: 056/56.12.49  
Email: maisondelemploi.comines@forem.be  
Site web: <http://www.leforem.be>

Maison de l'Emploi de Colfontaine  
Adresse: 14, Rue du Pont d'Arcole  
7340 Colfontaine  
Tel: 065/61.17.90  
Fax: 065/61.17.99  
Email: maisondelemploi.colfontaine@forem.be  
Site web: <http://www.leforem.be>

FOREM - Maison de l'Emploi de Chimay  
Adresse: 59, Chaussée de Couvin  
6460 Chimay  
Tel: 060/45.95.70  
Fax: /  
Email: maisondelemploi.chimay@forem.be  
Site web: <http://www.leforem.be>

FOREM - Maison de l'Emploi de Châtelet-Farciennes  
Adresse: 13, Rue Soupart  
6200 Châtelet  
Tel: 071/24.42.10  
Fax: 071/24.42.19  
Email: maisondelemploi.chatelet@forem.be  
Site web: <http://www.leforem.be>

FOREM - Maison de l'Emploi de Chapelle-Lez-Herlaimont  
Adresse: 17, Rue Solvay  
7160 Chappelle-Lez-Herlaimont  
Tel: 064/31.07.30  
Fax: 064/31.07.39  
Email: maisondelemploi.chapellelezherlaimont@forem.be  
Site web: <http://www.leforem.be>

FOREM - Maison de l'Emploi de Braine-le-Comte  
Adresse: 11, Rue Ferrer  
7090 Braine-le-Comte  
Tel: 067/41.15.60  
Fax: 067/41.15.69  
Email: maisondelemploi.brainelecomte@forem.be  
Site web: <http://www.leforem.be>

FOREM - Maison de l'Emploi de Binche  
Adresse: 8A, Avenue Jean Derave  
7130 Binche  
Tel: 064/31.07.10  
Fax: 064/31.07.19  
Email: maisondelemploi.binche@forem.be  
Site web: <http://www.leforem.be>

FOREM - Maison de l'Emploi de Bernissart  
Adresse: 5, Ruelle des Médecins (Musée de l'Iguanodon)  
7320 Bernissart  
Tel: 069/67.29.99  
Fax: 069/67.29.90  
Email: maisondelemploi.bernissart@forem.be  
Site web: <http://www.leforem.be>

FOREM - Maison de l'Emploi de Beloeil  
Adresse: 1A, Grand Place  
7971 Basècles  
Tel: 069/66.95.00  
Fax: 069/66.95.09  
Email: maisondelemploi.beloeil@forem.be  
Site web: <http://www.leforem.be>

FOREM - Maison de l'Emploi d'Ath-Brugelle-Chièvres  
Adresse: 47 (1er étage), Rue de la Station  
7800 Ath  
Tel: 068/25.11.11  
Fax: 068/25.11.26  
Email: maisondelemploi.ath@forem.be  
Site web: <http://www.leforem.be>

FOREM - Maison de l'Emploi d'Antoing-Brunehaut-Rumes  
Adresse: 5, Rue de la Baille D'Orée  
7640 Antoing  
Tel: 069/66.99.00  
Fax: 069/66.99.09  
Email: maisondelemploi.antoing@forem.be  
Site web: <http://www.leforem.be>

Forem - Bureau de proximité de Wavre  
Adresse: 4 (3ème étage), Avenue Pasteur  
1300 Wavre  
Tel: 010/68.67.11  
Fax: /  
Email: /  
Site web: /

FOREM - Maison de l'Emploi de Perwez  
Adresse: 11, Rue de la Station  
1360 Perwez  
Tel: 081/25.46.10  
Fax: 081/25.46.19  
Email: maisondelemploi.perwez@forem.be  
Site web: <http://www.leforem.be>

FOREM - Maison de l'Emploi d'Ottignies-Louvain-La-Neuve  
Adresse: 9, Rue du Moulin  
1340 Ottignies  
Tel: 010/42.10.20  
Fax: 010/42.10.29  
Email: maisondelemploi.ottignies@forem.be  
Site web: <http://www.leforem.be>

FOREM - Maison de l'Emploi de  
Orp-Jauche-Helecine-Lincent-Ramillies  
Adresse: 48, Rue Sylvain Bawin  
1350 Orp-Jauche  
Tel: 019/65.91.50  
Fax: 019/65.91.59  
Email: maisondelemploi.orpjauche@forem.be  
Site web: <http://www.leforem.be>

CPF Tubize Rosa Guilmot  
Adresse: 3, Rue Ferrer  
1480 Tubize  
Tel: 02/355.01.99  
Fax: /  
Email: cptbw@solidaris.be  
Site web: <http://www.planningsfps.be>

CPF-FPS de Mons  
Adresse: 5, Boulevard Gendebien  
7000 Mons  
Tel: 068/84.84.58  
Fax: /  
Email: cpf.315@solidaris.be  
Site web: <http://www.planningsfps.be>

CPF-FPS Aurore Carlier de Tournai  
Adresse: 8, Rue de Corde  
7500 Tournai  
Tel: 068/84.84.59  
Fax: /  
Email: centre@auorecarlier.be  
Site web: <http://www.planningsfps.be>

CPF-FPS de Charleroi  
Adresse: 34, Rue d'Orléans  
6000 Charleroi  
Tel: 071/50.78.38  
Fax: /  
Email: cpf.charleroi@solidaris.be  
Site web: <http://www.planningsfps.be>

CPF-FPS du Centre, Charleroi et de Soignies  
Adresse: 7, Rue de Gosselies  
6183 Trazegnies  
Tel: 071/50.78.60  
Fax: /  
Email: cpf.trazegnies@solidaris.be  
Site web: <http://www.planningsfps.be>

CPF-FPS de Verviers  
Adresse: 14, Rue Saucy  
4800 Verviers  
Tel: 087/31.62.38  
Fax: /  
Email: planningfamilialfps.verviers@mutsoc.be  
Site web: <http://www.planningsfps.be>

Actiris - Bureau du Port  
Adresse: 2 bte 7, Rue de l'Avant-Port  
1000 Bruxelles  
Tel: 02/241.53.88  
Fax: /  
Email: port@actiris.be  
Site web: <http://www.actiris.be>

Actiris - Guichet Anti-discrimination  
Adresse: 14, Avenue de l'Astronomie  
1210 Bruxelles  
Tel: 02/505.78.78  
Fax: /  
Email: infodiscrimination@actiris.be  
Site web: <http://www.actiris.be>

Actiris - Destination métiers  
Adresse: 23-25, Boulevard Bischoffsheim  
1000 Bruxelles  
Tel: 02/563.21.80  
Fax: /  
Email: destinationmetiers@actiris.be  
Site web: <http://www.actiris.be>

Actiris International  
Adresse: 14, Avenue de l'Astronomie  
1210 Bruxelles  
Tel: /  
Fax: /  
Email: candidates.actirisinternational@actiris.be  
Site web: <http://www.actirisinternational.be>

Actiris - Espace Ressources Emploi  
Adresse: 14, Avenue de l'Astronomie  
1210 Bruxelles  
Tel: 02/800.43.00  
Fax: /  
Email: ereanspach@actiris.be  
Site web: <http://www.actiris.be>

Actiris - Maisons d'enfants  
Adresse: 60, Rue Delaunoy  
1080 Bruxelles  
Tel: 02/563.24.92  
Fax: /  
Email: /  
Site web: <http://www.actiris.be>

Actiris - Maisons d'enfants  
Adresse: 95, Rue Ulens  
1080 Bruxelles  
Tel: 02/563.21.90  
Fax: /  
Email: /  
Site web: <http://www.actiris.be>

Actiris - Maisons d'enfants  
Adresse: 14, Avenue de l'Astronomie  
1210 Bruxelles  
Tel: 02/505.16.35  
Fax: /  
Email: /  
Site web: <http://www.actiris.be>

Actiris - Consultation sociale  
Adresse: 14, Avenue de l'Astronomie  
1210 Bruxelles  
Tel: 02/505.16.77  
Fax: /  
Email: [SCS@actiris.be](mailto:SCS@actiris.be)  
Site web: <http://www.actiris.be>

Actiris - Espace langues  
Adresse: 14, Avenue de l'Astronomie  
1210 Bruxelles  
Tel: 02/505.11.97  
Fax: /  
Email: [espacelangues@actiris.be](mailto:espacelangues@actiris.be)  
Site web: <http://www.actiris.be>

CGSLB - Bureau régional de Herstal  
Adresse: 177d, Rue de Hermée  
4040 Herstal  
Tel: 04/223.07.88  
Fax: /  
Email: [liege@cgsלב.be](mailto:liege@cgsלב.be)  
Site web: <http://www.cgsלב.be>

CGSLB - Bureau régional de Bruxelles  
Adresse: 9, Boulevard Baudouin  
1000 Bruxelles  
Tel: 02/206.67.11  
Fax: /  
Email: [zone.bruxelles@cgsלב.be](mailto:zone.bruxelles@cgsלב.be)  
Site web: <http://www.cgsלב.be>

FOREM - Maison de l'Emploi de Genappe  
Adresse: 7A, Space 2000  
1470 Genappe  
Tel: 067/41.17.20  
Fax: 067/41.17.29  
Email: [maisondelemploi.genappe@forem.be](mailto:maisondelemploi.genappe@forem.be)  
Site web: <http://www.leforem.be>

Infor Jeunes Waterloo  
Adresse: 18A, Rue Théophile Delbar  
1410 Waterloo  
Tel: 02/428.62.69  
Fax: /  
Email: [waterloo@inforjeunes.be](mailto:waterloo@inforjeunes.be)  
Site web: <http://www.ij1410.be>

Infor Jeunes Verviers  
Adresse: 63, Rue des Raines  
4800 Verviers  
Tel: 087/66.07.55  
Fax: /  
Email: [verviers@inforjeunes.be](mailto:verviers@inforjeunes.be)  
Site web: <http://www.inforjeunes-verviers.be>

Infor Jeunes Saint-Vith  
Adresse: 4/5, Vennbahnstrasse  
4780 Saint-Vith  
Tel: 080/22.15.67  
Fax: /  
Email: [jiz@jugendinfo.be](mailto:jiz@jugendinfo.be)  
Site web: <http://www.jugendinfo.be>

Infor Jeunes Nivelles  
Adresse: 13, Avenue Albert et Elisabeth  
1400 Nivelles  
Tel: 067/21.87.31  
Fax: /  
Email: [info@ijbw.be](mailto:info@ijbw.be)  
Site web: <http://www.ijbw.be>

Infor Jeunes Namur  
Adresse: 4, Rue du Beffroi  
5000 Namur  
Tel: 081/22.38.12  
Fax: /  
Email: [namur@inforjeunes.be](mailto:namur@inforjeunes.be)  
Site web: <http://www.inforjeunesnamur.be>

Infor Jeunes Mons  
Adresse: 7, Rue des Tuileries  
7000 Mons  
Tel: 065/31.30.10  
Fax: /  
Email: [mons@inforjeunes.be](mailto:mons@inforjeunes.be)  
Site web: <http://www.inforjeunesmons.be>

Infor Jeunes Marche-en-Famenne  
Adresse: 22, Place du Roi Albert  
6900 Marche-en-Famenne  
Tel: 084/32.19.85  
Fax: /  
Email: [marche@inforjeunes.be](mailto:marche@inforjeunes.be)  
Site web: <http://www.inforjeunesmarche.be>

Infor Jeunes Malmedy  
Adresse: 7A, Place du Châtelet  
4960 Malmedy  
Tel: 080/33.93.20  
Fax: /  
Email: [malmedy@inforjeunes.be](mailto:malmedy@inforjeunes.be)  
Site web: <http://www.inforjeunesmalmedy.be>



Infor Jeunes Huy  
Adresse: 7, Quai Dautrebande  
4500 Huy  
Tel: 085/21.57.71  
Fax: /  
Email: [contact.huy@inforjeunes.be](mailto:contact.huy@inforjeunes.be)  
Site web: <http://inforjeuneshuy.wordpress.com>

Infor Jeunes Hannut  
Adresse: 51, Route de Tirlemont  
4280 Hannut  
Tel: 019/63.05.30  
Fax: /  
Email: [hannut@inforjeunes.be](mailto:hannut@inforjeunes.be)  
Site web: <http://www.inforjeuneshannut.be>

Infor Jeunes Eupen  
Adresse: 24, Rue Gospert  
4700 Eupen  
Tel: 087/74.41.19  
Fax: /  
Email: [infotreff@jugendinfo.be](mailto:infotreff@jugendinfo.be)  
Site web: <http://www.jugendinfo.be>

Infor jeunes Couvin  
Adresse: 23, Faubourg Saint-Germain  
5660 Couvin  
Tel: 060/34.67.55  
Fax: /  
Email: [info@inforjeunescouvin.be](mailto:info@inforjeunescouvin.be)  
Site web: <http://www.inforjeunescouvin.be>

Infor Jeunes Ath  
Adresse: 8, Rue Saint-Martin  
7800 Ath  
Tel: 068/68.19.70  
Fax: /  
Email: [ath@inforjeunes.be](mailto:ath@inforjeunes.be)  
Site web: <http://www.inforjeunesath.be>

Infor Jeunes Arlon  
Adresse: 17, Rue des Faubourgs  
6700 Arlon  
Tel: 063/23.68.98  
Fax: /  
Email: [arlon@inforjeunes.be](mailto:arlon@inforjeunes.be)  
Site web: <http://www.inforjeunesluxembourg.be>

CGSLB - Bureau régional de Mouscron  
Adresse: 1, Rue Alois Den Reep  
7700 Mouscron  
Tel: 056/84.57.29  
Fax: /  
Email: [hainaut.occidental@cgsלב.be](mailto:hainaut.occidental@cgsלב.be)  
Site web: <http://www.cgsלב.be/>

CGSLB - Bureau régional de Leuze  
Adresse: 43255, Grand'Rue  
7900 Leuze  
Tel: 069/66.13.70  
Fax: /  
Email: [hainaut.occidental@cgsלב.be](mailto:hainaut.occidental@cgsלב.be)  
Site web: <http://www.cgsלב.be/>

CGSLB - Bureau régional de Berchem-Sainte-Agathe  
Adresse: 408, Avenue Charles Quint  
1082 Berchem-Sainte-Agathe  
Tel: 02/466.24.60  
Fax: /  
Email: [berchem-sainte-agathe@cgsלב.be](mailto:berchem-sainte-agathe@cgsלב.be)  
Site web: <http://www.cgsלב.be/>

CGSLB - Bureau régional de Tournai  
Adresse: 17, Place Crombez  
7500 Tournai  
Tel: 069/22.32.25  
Fax: /  
Email: [hainaut.occidental@cgsלב.be](mailto:hainaut.occidental@cgsלב.be)  
Site web: <http://www.cgsלב.be/>

CGSLB - Bureau régional de Quiévrain  
Adresse: 14, Place du Ballodrome  
7380 Quiévrain  
Tel: 065/31.12.67  
Fax: /  
Email: [hainaut.central@cgsלב.be](mailto:hainaut.central@cgsלב.be)  
Site web: <http://www.cgsלב.be/>

CGSLB - Bureau régional de Mons  
Adresse: 30A, Rue des Canoniers  
7000 Mons  
Tel: 065/31.12.67  
Fax: /  
Email: [hainaut.central@cgsלב.be](mailto:hainaut.central@cgsלב.be)  
Site web: <http://www.cgsלב.be/>

CGSLB - Bureau régional de La Louvière  
Adresse: 15, Boulevard Mairaux  
7100 La Louvière  
Tel: 064/22.20.21  
Fax: 064/26.60.46  
Email: [hainaut.central@cgsלב.be](mailto:hainaut.central@cgsלב.be)  
Site web: <http://www.cgsלב.be/>

CGSLB - Bureau régional de Ellezelles  
Adresse: 44, Rue d'Audenaerde  
7890 Ellezelles  
Tel: 068/54.24.15  
Fax: /  
Email: [hainaut.occidental@cgsלב.be](mailto:hainaut.occidental@cgsלב.be)  
Site web: <http://www.cgsלב.be/>

CGSLB - Bureau régional de Dour  
Adresse: 4, Place E. Vandervelde  
7370 Dour  
Tel: 065/31.12.67  
Fax: /  
Email: hainaut.central@cgsלב.be  
Site web: <http://www.cgsלב.be/>

CGSLB - Bureau régional de Sambreville  
Adresse: 1, Rue des Deux Auvelais  
5060 Sambreville  
Tel: 071/74.11.32  
Fax: /  
Email: namur.luxembourg@cgsלב.be  
Site web: <http://www.cgsלב.be/>

CGSLB - Bureau régional de Arlon  
Adresse: 1, Avenue de la Gare  
6700 Arlon  
Tel: 063/21.74.54  
Fax: 063/21.71.23  
Email: namur.luxembourg@cgsלב.be  
Site web: <http://www.cgsלב.be/>

CGSLB - Régionale wallonne  
Adresse: 72-74, Boulevard Poincaré  
1070 Bruxelles  
Tel: 02/558.51.70  
Fax: /  
Email: regionale.wallonne@cgsלב.be  
Site web: /

CGSLB - Bureau régional de Schaerbeek  
Adresse: 276/2, Chaussée de Helmet  
1030 Bruxelles  
Tel: 02/242.09.57  
Fax: /  
Email: secretariat.schaerbeek@cgsלב.be  
Site web: <http://www.cgsלב.be/>

CGSLB - Bureau régional de Anderlecht  
Adresse: 72-1, Boulevard Poincaré  
1070 Bruxelles  
Tel: 02/558.52.41  
Fax: /  
Email: secretariat.poincare@cgsלב.be  
Site web: <http://www.cgsלב.be/>

CGSLB - Régionale bruxelloise  
Adresse: 43111, Boulevard Baudouin  
1000 Bruxelles  
Tel: 02/509.16.00  
Fax: /  
Email: regionale.bruxelloise@cgsלב.be  
Site web: <http://www.cgsלב.be/>

CGSLB - Bureau régional de Charleroi  
Adresse: 8, Avenue des Alliés  
6000 Charleroi  
Tel: 071/20.80.30  
Fax: /  
Email: charleroi@cgsלב.be  
Site web: <http://www.cgsלב.be/>

CGSLB - Bureau régional de Braine le Comte  
Adresse: 27, Rue de Mons  
7090 Braine le Comte  
Tel: 064/22.20.21  
Fax: /  
Email: hainaut.central@cgsלב.be  
Site web: <http://www.cgsלב.be/>

CGSLB - Bureau régional de Basècles  
Adresse: 77, Rue Grande  
7971 Basècles  
Tel: 069/84.43.40  
Fax: 069/66.47.12  
Email: hainaut.occidental@cgsלב.be  
Site web: <http://www.cgsלב.be/>

CGSLB - Bureau régional de Comines  
Adresse: 59A, Rue de la Gare  
7780 Comines  
Tel: 056/55.50.93  
Fax: /  
Email: hainaut.occidental@cgsלב.be  
Site web: <http://www.cgsלב.be/>

CGSLB - Bureau régional de Ath  
Adresse: 6, Rue de l'Esplanade  
7800 Ath  
Tel: 068/55.36.18  
Fax: /  
Email: hainaut.occidental@cgsלב.be  
Site web: <http://www.cgsלב.be/>

CGSLB - Bureau régional de Waremme  
Adresse: 1A, Place Ernest Rongvaux  
4300 Waremme  
Tel: 04/223.07.88  
Fax: /  
Email: liege@cgsלב.be  
Site web: <http://www.cgsלב.be/>

CGSLB - Bureau régional de Verviers  
Adresse: 35b, Rue de Bruxelles  
4800 Verviers  
Tel: 04/223.07.88  
Fax: /  
Email: liege@cgsלב.be  
Site web: <http://www.cgsלב.be/>

CGSLB - Bureau régional de Huy  
Adresse: 5, Avenue Charles et Louis Godin  
4500 Huy  
Tel: 04/223.07.88  
Fax: /  
Email: [liege@cgsלב.be](mailto:liege@cgsלב.be)  
Site web: <http://www.cgsלב.be/>

CGSLB - Bureau régional de Liège  
Adresse: 11, Boulevard Piercot  
4000 Liège  
Tel: 04/223.07.88  
Fax: /  
Email: [liege@cgsלב.be](mailto:liege@cgsלב.be)  
Site web: <http://www.cgsלב.be/>

CGSLB - Bureau régional de Wavre  
Adresse: 16, Rue des Brasseries  
1300 Wavre  
Tel: 010/24.61.16  
Fax: /  
Email: [brabant.wallon@cgsלב.be](mailto:brabant.wallon@cgsלב.be)  
Site web: <http://www.cgsלב.be/>

CGSLB - Bureau régional de Nivelles  
Adresse: 7, Rue des Vieilles Prisons  
1400 Nivelles  
Tel: 067/21.10.09  
Fax: /  
Email: [brabant.wallon@cgsלב.be](mailto:brabant.wallon@cgsלב.be)  
Site web: <http://www.cgsלב.be/>

CGSLB - Bureau régional de Jodoigne  
Adresse: 19, Chaussée de Tirlemont  
1370 Jodoigne  
Tel: 010/81.10.13  
Fax: /  
Email: [brabant.wallon@cgsלב.be](mailto:brabant.wallon@cgsלב.be)  
Site web: <http://www.cgsלב.be/>

CGSLB - Régionale Wallonne  
Adresse: 72-74, Boulevard Pointcarré  
1070 Bruxelles  
Tel: 02/558.51.70  
Fax: 02/558.51.61  
Email: [cgsלב@cgsלב.be](mailto:cgsלב@cgsלב.be)  
Site web: <http://www.cgsלב.be>

Service de contrôle des lois sociales du SPF emploi, travail et concertation sociale - Direction transport  
Adresse: 25 - 4ème étage, Place des Célestines  
5000 Namur  
Tel: 081/25.44.04  
Fax: /  
Email: [cls.transport@emploi.belgique.be](mailto:cls.transport@emploi.belgique.be)  
Site web: <http://www.emploi.belgique.be>

Service de contrôle des lois sociales du SPF emploi, travail et concertation sociale - Direction germanophone  
Adresse: 2, Rue Fernand Houget  
4800 Verviers  
Tel: 087/30.71.95  
Fax: /  
Email: [cls.verviers39@emploi.belgique.be](mailto:cls.verviers39@emploi.belgique.be)  
Site web: <http://www.emploi.belgique.be>

Service de contrôle des lois sociales du SPF emploi, travail et concertation sociale - Direction extérieure de Verviers  
Adresse: 2, Rue Fernand Houget  
4800 Verviers  
Tel: 087/30.71.91  
Fax: /  
Email: [cls.verviers@emploi.belgique.be](mailto:cls.verviers@emploi.belgique.be)  
Site web: <http://www.emploi.belgique.be>

Service de contrôle des lois sociales du SPF emploi, travail et concertation sociale - Direction extérieure de Tournai  
Adresse: 87 bte 2, Boulevard Eisenhower  
7500 Tournai  
Tel: 069/22.36.51  
Fax: /  
Email: [cls.tournai@emploi.belgique.be](mailto:cls.tournai@emploi.belgique.be)  
Site web: <http://www.emploi.belgique.be>

Service de contrôle des lois sociales du SPF emploi, travail et concertation sociale - Direction extérieure de Nivelles  
Adresse: 39, Rue de Mons  
1400 Nivelles  
Tel: 067/21.28.24  
Fax: 067/21.16.85  
Email: [cls.nivelles@emploi.belgique.be](mailto:cls.nivelles@emploi.belgique.be)  
Site web: <http://www.emploi.belgique.be>

Service de contrôle des lois sociales du SPF emploi, travail et concertation sociale - Direction extérieure de Namur  
Adresse: 25, Place des Célestines  
5000 Namur  
Tel: 081/73.02.01  
Fax: /  
Email: [cls.namur@emploi.belgique.be](mailto:cls.namur@emploi.belgique.be)  
Site web: <http://www.emploi.belgique.be>

Service de contrôle des lois sociales du SPF emploi, travail et concertation sociale - Direction extérieure de Mons  
Adresse: 8, Rue du Miroir  
7000 Mons  
Tel: 065/35.15.10  
Fax: /  
Email: [cls.mons@emploi.belgique.be](mailto:cls.mons@emploi.belgique.be)  
Site web: <http://www.emploi.belgique.be>

Service de contrôle des lois sociales du SPF emploi, travail et concertation sociale - Direction extérieure de Liège-Sud  
Adresse: , néant  
0 néant  
Tel: 04/340.11.70  
Fax: 04/340.11.71  
Email: [cls.liege-sud@emploi.belgique.be](mailto:cls.liege-sud@emploi.belgique.be)  
Site web: <http://emploi.belgique.be>

Service de contrôle des lois sociales du SPF emploi, travail et concertation sociale - Direction extérieure de Liège-Nord  
Adresse: 49, Rue Natalis  
4020 Liège  
Tel: 04/340.11.60  
Fax: /  
Email: [cls.liege-nord@emploi.belgique.be](mailto:cls.liege-nord@emploi.belgique.be)  
Site web: <http://www.emploi.belgique.be>

Service de contrôle des lois sociales du SPF emploi, travail et concertation sociale - Direction extérieure de Bruxelles  
Adresse: 1, Rue Ernest Blérot  
1070 Bruxelles  
Tel: 02/235.54.01  
Fax: 02/235.54.04  
Email: [cls.bruxelles@emploi.belgique.be](mailto:cls.bruxelles@emploi.belgique.be)  
Site web: <http://www.emploi.belgique.be>

Service de contrôle des lois sociales du SPF emploi, travail et concertation sociale - Information générale  
Adresse: 1, Rue Ernest Blérot  
1070 Bruxelles  
Tel: 02/235.55.60  
Fax: /  
Email: [info.cls@emploi.belgique.be](mailto:info.cls@emploi.belgique.be)  
Site web: <http://emploi.belgique.be>

Contrôle du bien être au travail - Province du Hainaut  
Adresse: 1, Rue du Chapitre  
7000 Mons  
Tel: 065/35.39.19  
Fax: 065/31.39.92  
Email: [cbe.hainaut@emploi.belgique.be](mailto:cbe.hainaut@emploi.belgique.be)  
Site web: <http://emploi.belgique.be>

Contrôle du bien être au travail - Région de Bruxelles-Capitale  
Adresse: 1, Rue Ernest Blérot  
1070 Bruxelles  
Tel: 02/233.45.46  
Fax: 02/233.45.23  
Email: [cbe.bruxelles@emploi.belgique.be](mailto:cbe.bruxelles@emploi.belgique.be)  
Site web: <http://www.emploi.belgique.be>

Centre pour l'égalité des chances et la lutte contre le racisme  
Adresse: 138A, Rue Royale  
1000 Bruxelles  
Tel: 02/212.30.00  
Fax: 02/212.30.30  
Email: [info@unia.be](mailto:info@unia.be)  
Site web: <http://unia.be/fr>

Fédération des entreprises de Belgique (FEB)  
Adresse: 4, Rue Ravenstein  
1000 Bruxelles  
Tel: 02/515.08.11  
Fax: 02/515.09.99  
Email: [info@vbo-feb.be](mailto:info@vbo-feb.be)  
Site web: <http://www.vbo-feb.be/fr-be/>

Service de contrôle des lois sociales du SPF emploi, travail et concertation sociale - Direction extérieure de Charleroi  
Adresse: 4 Bte 8, Centre Albert - 9ème étage - Place Albert 1er  
6000 Charleroi  
Tel: 071/32.93.71  
Fax: 071/30.12.23  
Email: [cls.charleroi@emploi.belgique.be](mailto:cls.charleroi@emploi.belgique.be)  
Site web: <http://www.emploi.belgique.be>

Service de contrôle des lois sociales du SPF emploi, travail et concertation sociale - Direction extérieure d'Arlon  
Adresse: 1, Place des Fusiliés  
6700 Arlon  
Tel: 063/22.13.71  
Fax: 063/23.31.12  
Email: [cls.arlon@emploi.belgique.be](mailto:cls.arlon@emploi.belgique.be)  
Site web: <http://emploi.belgique.be>

Contrôle du bien être au travail - Province de Liège  
Adresse: 73, Boulevard de la Sauvenière  
4000 Liège  
Tel: 04/250.95.11  
Fax: 04/250.95.29  
Email: [cbe.liege@emploi.belgique.be](mailto:cbe.liege@emploi.belgique.be)  
Site web: <http://emploi.belgique.be>

Contrôle du bien être au travail - Province de Namur - Luxembourg - Brabant Wallon  
Adresse: 622, Chaussée de Liège  
5100 Jambes  
Tel: 081/30.46.30  
Fax: 081/30.86.30  
Email: [cbe.namur@emploi.belgique.be](mailto:cbe.namur@emploi.belgique.be)  
Site web: <http://www.emploi.belgique.be>

Contrôle du bien être au travail - Direction Générale  
Adresse: 1, Rue Ernest Blérot  
1070 Bruxelles  
Tel: 02/233.45.46  
Fax: 02/233.42.31  
Email: [cbe.bruxelles@emploi.belgique.be](mailto:cbe.bruxelles@emploi.belgique.be)  
Site web: <http://emploi.belgique.be>

Institut pour l'égalité des femmes et des hommes  
Adresse: 1, Rue Ernest Blerot  
1070 Bruxelles  
Tel: 02/233.42.65  
Fax: 02/233.40.32  
Email: [egalite.hommesfemmes@iefh.belgique.be](mailto:egalite.hommesfemmes@iefh.belgique.be)  
Site web: <http://igvm-iefh.belgium.be/fr>

Actiris - Guidance recherche active d'emploi  
Adresse: 14, Avenue de l'Astronomie  
1210 Bruxelles  
Tel: 02/505.15.04  
Fax: /  
Email: [guidancerac@actiris.be](mailto:guidancerac@actiris.be)  
Site web: <http://www.actiris.be>

Actiris -Administration centrale  
Adresse: 65, Boulevard Anspach  
1000 Bruxelles  
Tel: 02/505.14.11  
Fax: 02/511.30.52  
Email: [info@actiris.be](mailto:info@actiris.be)  
Site web: <http://www.actiris.be>

Tribunal du Travail de Liège - Division Verviers  
Adresse: 4, Rue du Tribunal  
4800 Verviers  
Tel: 087/32.38.02  
Fax: 087/32.38.13  
Email: /  
Site web: <http://www.juridat.be>

Tribunal du Travail du Hainaut - Division Tournai  
Adresse: 41, Rue Saint-Jacques  
7500 Tournai  
Tel: 069/89.01.60  
Fax: 069/89.01.83  
Email: /  
Site web: <http://www.juridat.be>

Tribunal du Travail du Brabant wallon - Division Nivelles  
Adresse: 115, Rue Clarisse  
1400 Nivelles  
Tel: 067/28.37.15  
Fax: 067/28.39.65  
Email: [tt.nivelles.greffecivil@just.fgov.be](mailto:tt.nivelles.greffecivil@just.fgov.be)  
Site web: <http://www.juridat.be>

Tribunal du Travail de Liège - Division Neufchâteau  
Adresse: 7, Place Charles Bergh  
6840 Neufchâteau  
Tel: 061/24.25.60  
Fax: 061/24.25.68  
Email: /  
Site web: <http://www.juridat.be>

Tribunal du Travail du Hainaut - Division Mouscron  
Adresse: 151, Rue du Bas Voisinage  
7500 Mouscron  
Tel: 056/33.05.36  
Fax: 056/33.03.86  
Email: /  
Site web: <http://www.juridat.be>

Tribunal du Travail Liège - Division Namur  
Adresse: 4, Place du Palais de Justice  
5000 Namur  
Tel: 081/25.18.47  
Fax: 081/25.18.96  
Email: /  
Site web: <http://www.juridat.be>

Tribunal du Travail du Hainaut - Division Mons  
Adresse: 70, Rue de Nimy  
7000 Mons  
Tel: 065/39.78.40  
Fax: 065/34.85.35  
Email: /  
Site web: <http://www.juridat.be>

Tribunal du Travail Liège - Division Marche-en-Famenne  
Adresse: 9, Rue Victor Libert  
6900 Marche-en-Famenne  
Tel: 084/31.08.40  
Fax: 084/31.08.48  
Email: /  
Site web: <http://www.juridat.be>

Tribunal du Travail de Liège  
Adresse: 30/0004, Palais de Justice - Annexe Sud - Place  
Saint-Lambert  
4000 Liège  
Tel: 04/222.71.79  
Fax: 04/222.71.70  
Email: /  
Site web: <http://www.juridat.be>

Tribunal du Travail Liège - Division Huy  
Adresse: 4, Quai d'Arona  
4500 Huy  
Tel: 085/24.44.52  
Fax: 085/24.44.56  
Email: /  
Site web: <http://www.juridat.be>

Tribunal du Travail de Eupen  
Adresse: 27, Klötzerbahn  
4700 Eupen  
Tel: 087/59.69.40  
Fax: 087/59.69.42  
Email: /  
Site web: <http://www.juridat.be>

Tribunal du Travail Liège - Division Dinant  
Adresse: 8, Place du Palais de Justice  
5500 Dinant  
Tel: 082/21.19.73  
Fax: 082/22.76.27  
Email: /  
Site web: <http://www.juridat.be>

Tribunal du Travail du Hainaut - Division Charleroi  
Adresse: 87/3, Boulevard Paul JANSON  
6000 Charleroi  
Tel: 071/23.68.84  
Fax: 071/23.68.92  
Email: /  
Site web: <http://www.juridat.be>

Tribunal du Travail francophone de Bruxelles  
Adresse: 3, Place Poelaert  
1000 Bruxelles  
Tel: 02/519.80.74  
Fax: 02/519.80.18  
Email: /  
Site web: <http://www.juridat.be>

Tribunal du Travail Liège - Division Arlon  
Adresse: A, Place Schalbert  
6700 Arlon  
Tel: 063/21.46.20  
Fax: 063/21.46.26  
Email: /  
Site web: <http://www.juridat.be>

Bureaux d'aide juridique  
Adresse: 4, Palais de justice - Rue du Tribunal  
4800 Verviers  
Tel: 087/32.37.91  
Fax: /  
Email: [bajdeverviers@gmail.com](mailto:bajdeverviers@gmail.com)  
Site web: <http://www.avocats.be/fr/bureaux-daide-juridique-baj>

Bureaux d'aide juridique  
Adresse: 4B - RDC, Palais de justice - Place du Palais de Justice  
7500 Tournai  
Tel: 069/36.00.38  
Fax: 069/36.00.39  
Email: [bajtournai@skynet.be](mailto:bajtournai@skynet.be)  
Site web: <http://www.avocats.be/fr/bureaux-daide-juridique-baj>

Bureaux d'aide juridique  
Adresse: 115, Palais de justice II - Rue des Clarisses  
1400 Nivelles  
Tel: 067/28.39.40  
Fax: /  
Email: [info@bajnivelles.be](mailto:info@bajnivelles.be)  
Site web: <http://www.avocats.be/fr/bureaux-daide-juridique-baj>

Bureaux d'aide juridique  
Adresse: 1, Palais de justice - Place Charles Bergh  
6840 Neufchâteau  
Tel: 061/53.52.57  
Fax: 061/46.66.61  
Email: [bajneufchateau@barreauduluxembourg.be](mailto:bajneufchateau@barreauduluxembourg.be)  
Site web: <http://www.avocats.be/fr/bureaux-daide-juridique-baj>

Bureaux d'aide juridique  
Adresse: 1, Palais de justice - Place du Palais de Justice  
5000 Namur  
Tel: 081/22.64.85  
Fax: /  
Email: [bajnamur@skynet.be](mailto:bajnamur@skynet.be)  
Site web: <http://www.avocats.be/fr/bureaux-daide-juridique-baj>

Bureaux d'aide juridique  
Adresse: 1, Cours de justice - Rue des Droits de l'Homme  
7000 Mons  
Tel: 065/37.97.04  
Fax: 065/37.97.05  
Email: [baj@barreaudemons.be](mailto:baj@barreaudemons.be)  
Site web: <http://www.avocats.be/fr/bureaux-daide-juridique-baj>

Bureaux d'aide juridique  
Adresse: 9- 2ème étage, Rue Victor Libert  
6900 Marche-en-Famenne  
Tel: 084/21.48.28  
Fax: 084/21.48.03  
Email: [bajmarche@barreauduluxembourg.be](mailto:bajmarche@barreauduluxembourg.be)  
Site web: <http://www.avocats.be/fr/bureaux-daide-juridique-baj>

Bureaux d'aide juridique  
Adresse: 66, Rue du Palais  
4000 Liège  
Tel: 04/222.10.12  
Fax: 04/222.10.14  
Email: [baj@barreaudeliège.be](mailto:baj@barreaudeliège.be)  
Site web: <http://www.avocats.be/fr/bureaux-daide-juridique-baj>

Bureaux d'aide juridique  
Adresse: 4, Quai d'Arona  
4500 Huy  
Tel: 085/24.44.85  
Fax: /  
Email: [laurence-michiels@skynet.be](mailto:laurence-michiels@skynet.be)  
Site web: <http://www.avocats.be/fr/bureaux-daide-juridique-baj>

Bureaux d'aide juridique  
Adresse: 8, Zur Burg  
4780 Saint-Vith  
Tel: 080/22.13.63  
Fax: /  
Email: [info@heyen-schmitz.be](mailto:info@heyen-schmitz.be)  
Site web: <http://www.avocats.be/fr>

Bureaux d'aide juridique  
Adresse: 31-33, Maison de l'avocat - Rue En Rhée  
5500 Dinant  
Tel: 082/22.97.59  
Fax: /  
Email: [baj@barreaudedinant.be](mailto:baj@barreaudedinant.be)  
Site web: <http://www.avocats.be/fr/bureaux-daide-juridique-baj>

Bureaux d'aide juridique  
Adresse: 2, Palais de justice - Avenue Général Michel  
6000 Charleroi  
Tel: 071/20.07.00  
Fax: /  
Email: [baj@barreaudecharleroi.be](mailto:baj@barreaudecharleroi.be)  
Site web: <http://www.avocats.be/fr/bureaux-daide-juridique-baj>

Bureaux d'aide juridique  
Adresse: 63 - 1er étage, Rue de la Régence  
1000 Bruxelles  
Tel: 02/519.85.59  
Fax: 02/514.16.53  
Email: info@bajbxl.be  
Site web: <http://www.avocats.be/fr/bureaux-daide-juridique-baj>

SPF (Service public fédéral) Finances  
Adresse: 30, Avenue des Arts  
1040 Bruxelles  
Tel: 02/5725757  
Fax: /  
Email: /  
Site web: <http://https://finances.belgium.be/fr>

CNE (Centrale nationale des employés)  
Adresse: 19, Rue Pletinckx  
1000 Bruxelles  
Tel: 02/557.86.10  
Fax: 02/557.86.39  
Email: cne.bruxelles@acv-csc.be  
Site web: <http://csc-en-ligne.be/default.html>

FGTB (Fédération générale du travail de Belgique)  
Adresse: 40, Rue Dewez  
5000 Namur  
Tel: 081/64.99.00  
Fax: 081/22.88.11  
Email: namur@fgtb.be  
Site web: <http://www.fgtb.be>

CGSLB - Bureau régional de Namur  
Adresse: 77, Rue Rogier  
5000 Namur  
Tel: 081/23.07.93  
Fax: /  
Email: namur.luxembourg@cgsלב.be  
Site web: <http://www.cgsלב.be/>

ADG (Arbeitsamt der Deutschsprachigen Gemeinschaft)  
Adresse: 43135, Vennbahnstraße  
4780 Saint-Vith  
Tel: 080/28.00.60  
Fax: 080/22.90.83  
Email: info@adg.be  
Site web: <http://www.adg.be/fr/>

FOREM - Maison de l'Emploi de Comblain-au-Pont, Esneux, Hamoir  
Adresse: 25, Rue du Grand Pré  
4170 Comblain-Au-pont  
Tel: 04/228.91.11  
Fax: 04/228.91.19  
Email: maisondelemploi.comblainaupont@forem.be  
Site web: <http://www.leforem.be>

Bureaux d'aide juridique  
Adresse: 1 - 3ème étage, Palais de justice - Place Schalbert -  
Bâtiment B  
6700 Arlon  
Tel: 063/24.00.21  
Fax: 063/24.00.27  
Email: bajarlon@barreauduluxembourg.be  
Site web: <http://www.avocats.be/fr/bureaux-daide-juridique-baj>

Forem (Office wallon de la formation professionnelle et de l'emploi)  
Adresse: /  
Tel: 0800/93947  
Fax: /  
Email: /  
Site web: [www.leforem.be](http://www.leforem.be)

SETCA (Syndicat des employés, techniciens et cadres)  
Adresse: 40 (3ème étage), Rue Dewez  
5000 Namur  
Tel: 081/64.99.80  
Fax: 081/24.11.32  
Email: info@setca-namur.org  
Site web: <http://www.setca-namur.org>

CSC (Confédération des syndicats chrétiens)  
Adresse: 510, Chaussée de Louvain  
5004 Bouge (Namur)  
Tel: 081/25.40.40  
Fax: 081/25.90.10  
Email: Namur.Chomage@acv-csc.be  
Site web: <http://csc-en-ligne.be/default.html>

ADG (Arbeitsamt der Deutschsprachigen Gemeinschaft)  
Adresse: 79, Hütte  
4700 Eupen  
Tel: 087/63.89.00  
Fax: 087/55.70.85  
Email: info@adg.be  
Site web: <http://www.adg.be/fr/>

Forem -  
Adresse: 43256, Place Emile Vinck  
4400 Flémalle-Haute  
Tel: 04/228.80.20  
Fax: 04/228.80.29  
Email: maisondelemploi.flemalle@forem.be  
Site web: <http://www.leforem.be>

FOREM - Maison de l'Emploi de Ans  
Adresse: 5, Rue des Ecoles  
4430 Ans  
Tel: 04/364.06.40  
Fax: 04/364.06.49  
Email: maisondelemploi.ans@forem.be  
Site web: [www.leforem.be](http://www.leforem.be)

Forem - Carrefour Emploi Formation Orientation de Liège  
Adresse: 4, Quai Banning  
4000 Liège  
Tel: 04/254.57.42  
Fax: 04/254.40.19  
Email: [carrefouremploiformationorientation.liege@forem.be](mailto:carrefouremploiformationorientation.liege@forem.be)  
Site web: <http://www.leforem.be>

Forem - Carrefour Emploi Formation Orientation d'Arlon  
Adresse: 38, Rue Diekirch  
6700 Arlon  
Tel: 063/67.03.32  
Fax: 063/67.02.95  
Email: [carrefouremploiformationorientation.arlon@forem.be](mailto:carrefouremploiformationorientation.arlon@forem.be)  
Site web: <http://www.leforem.be>

Forem - Carrefour Emploi Formation Orientation de Marche-en-Famenne  
Adresse: 1, Rue Victor Libert  
6900 Marche-en-famenne  
Tel: 084/24.58.61  
Fax: 084/24.58.99  
Email: [carrefouremploiformationorientation.marche@forem.be](mailto:carrefouremploiformationorientation.marche@forem.be)  
Site web: <http://www.leforem.be>

Forem - Bureau de proximité de Ciney  
Adresse: 25, Rue Sainte Barbe  
5590 Ciney  
Tel: 083/23.05.30  
Fax: /  
Email: /  
Site web: <http://www.leforem.be>

FOREM - Maison de l'Emploi de Beauraing  
Adresse: 26, Faubourg Saint Martin  
5570 Beauraing  
Tel: 082/74.38.80  
Fax: 082/74.38.89  
Email: [maisondelemploi.beauraing@forem.be](mailto:maisondelemploi.beauraing@forem.be)  
Site web: <http://www.leforem.be>

FOREM - Maison de l'Emploi de Rochefort - Houyet  
Adresse: 1A, Rue Sous-Le-Château (près de l'Arsenal des pompiers)  
5580 Rochefort  
Tel: 084/38.01.20  
Fax: 084/38.01.29  
Email: [maisondelemploi.rochefort@forem.be](mailto:maisondelemploi.rochefort@forem.be)  
Site web: [www.leforem.be](http://www.leforem.be)

FOREM - Maison de l'Emploi d'Andenne  
Adresse: 2, Rue de Belle-Mine  
5300 Andenne  
Tel: 085/27.84.00  
Fax: 085/84.33.89  
Email: [maisondelemploi.andenne@forem.be](mailto:maisondelemploi.andenne@forem.be)  
Site web: [www.leforem.be](http://www.leforem.be)

Forem - Carrefour Emploi Formation Orientation de Huy  
Adresse: 5A, Place Saint Séverin  
4500 Huy  
Tel: 085/27.41.31  
Fax: 085/25.04.85  
Email: [carrefouremploiformationorientation.huy@forem.be](mailto:carrefouremploiformationorientation.huy@forem.be)  
Site web: <http://www.leforem.be>

FOREM - Maison de l'Emploi de Libramont - Chevigny  
Adresse: 37, Grand'Rue  
6800 Libramont- Chevigny  
Tel: 061/26.08.90  
Fax: 061/26.08.99  
Email: [maisondelemploi.libramont@forem.be](mailto:maisondelemploi.libramont@forem.be)  
Site web: <http://www.leforem.be>

Forem - Bureau de proximité de Dinant  
Adresse: 11/13, Rue Barré  
5500 Dinant  
Tel: 082/21.30.10  
Fax: /  
Email: /  
Site web: <http://www.leforem.be>

FOREM - Maison de l'Emploi de Gedinne, Bièvre, Vresse-sur-Semois  
Adresse: 4, Place des Chasseurs Ardennais  
5575 Gedinne  
Tel: 061/23.07.10  
Fax: 061/23.07.19  
Email: [maisondelemploi.gedinne@forem.be](mailto:maisondelemploi.gedinne@forem.be)  
Site web: <http://www.leforem.be>

FOREM - Maison de l'Emploi de la Basse-Sambre  
Adresse: 47A, Rue du Comté  
5060 Auvélais  
Tel: 071/71.03.80  
Fax: 071/71.03.99  
Email: [maisondelemploi.bassesambre@forem.be](mailto:maisondelemploi.bassesambre@forem.be)  
Site web: <http://www.leforem.be>

FOREM - Maison de l'Emploi de Gembloux  
Adresse: 69, Avenue de la Faculté d'Agronomie  
5030 Gembloux  
Tel: 081/62.05.10  
Fax: 081/62.05.19  
Email: [maisondelemploi.gembloux@forem.be](mailto:maisondelemploi.gembloux@forem.be)  
Site web: <http://www.leforem.be>

Forem - Carrefour Emploi Formation Orientation de Namur  
Adresse: 137 (bâtiment C), Avenue Prince de Liège  
5100 Jambes  
Tel: 081/48.67.07  
Fax: 081/48.69.90  
Email: [carrefouremploiformationorientation.namur@forem.be](mailto:carrefouremploiformationorientation.namur@forem.be)  
Site web: <http://leforem.be/contact/carrefour-emploi-formation-orientation>



Forem - Carrefour Emploi Formation Orientation de Tournai - site emploi  
Adresse: 10, Rue des Puits l'Eau  
7500 Tournai  
Tel: 069/88.11.00  
Fax: 069/88.11.19  
Email: [carrefouremploiformationorientation.tournai@forem.be](mailto:carrefouremploiformationorientation.tournai@forem.be)  
Site web: <http://www.leforem.be>

Forem - Bureau de proximité de Tubize  
Adresse: 5, Square Fabelta  
1480 Tubize  
Tel: 02/391.03.33  
Fax: /  
Email: /  
Site web: <http://www.leforem.be>

FOREM - Maison de l'Emploi de Waterloo  
Adresse: 436, Chaussée de Bruxelles  
1410 Waterloo  
Tel: 02/357.02.00  
Fax: 02/357.02.09  
Email: [maisondelemploi.waterloo@forem.be](mailto:maisondelemploi.waterloo@forem.be)  
Site web: <http://www.leforem.be>

Actiris  
Adresse: 93, Avenue Charles Thielemans  
1150 Woluwé-Saint-Pierre  
Tel: 02/563.23.80  
Fax: 02/563.23.89  
Email: [woluwesaintpierre@actiris.be](mailto:woluwesaintpierre@actiris.be)  
Site web: <http://www.actiris.be>

Actiris  
Adresse: 105, Boulevard Brand Whitlock  
1200 Woluwé-Saint-Lambert  
Tel: 02/563.21.40  
Fax: 02/563.21.49  
Email: [woluwesaintlambert@actiris.be](mailto:woluwesaintlambert@actiris.be)  
Site web: <http://www.actiris.be>

Actiris  
Adresse: 127, Rue du Pinson  
1170 Watermael-Boitsfort  
Tel: 02/563.22.90  
Fax: 02/563.22.99  
Email: [watermaelboitsfort@actiris.be](mailto:watermaelboitsfort@actiris.be)  
Site web: <http://www.actiris.be>

Actiris  
Adresse: 80, Avenue Guillaume Herinckx  
1180 Bruxelles  
Tel: 02/563.23.40  
Fax: 02/563.23.59  
Email: [uccl@actiris.be](mailto:uccl@actiris.be)  
Site web: <http://www.actiris.be>

Actiris  
Adresse: 46, Rue de Jérusalem  
1030 Schaerbeek  
Tel: 02/563.21.00  
Fax: 02/563.21.29  
Email: [schaerbeek@actiris.be](mailto:schaerbeek@actiris.be)  
Site web: <http://www.actiris.be>

Actiris  
Adresse: 30, Avenue de l'Astronomie  
1210 Saint-Josse-Ten-Noode  
Tel: 02/563.22.00  
Fax: 02/563.22.19  
Email: [saintjosse@actiris.be](mailto:saintjosse@actiris.be)  
Site web: <http://www.actiris.be>

Actiris  
Adresse: 143, Rue de Mérode  
1060 Saint-Gilles  
Tel: 02/563.20.00  
Fax: 02/563.20.19  
Email: [saintgilles@actiris.be](mailto:saintgilles@actiris.be)  
Site web: <http://www.actiris.be>

Actiris  
Adresse: 91, Rue Vandenboogaerde  
1080 molenbeek  
Tel: 02/800.43.33  
Fax: 02/800.43.34  
Email: [molenbeek@actiris.be](mailto:molenbeek@actiris.be)  
Site web: <http://www.actiris.be>

Actiris  
Adresse: 108, Léon Theodor  
1090 Jette  
Tel: 02/563.23.60  
Fax: 02/563.23.79  
Email: [jette@actiris.be](mailto:jette@actiris.be)  
Site web: <http://www.actiris.be>

Actiris  
Adresse: 30, Rue du Collège,  
1050 Ixelles  
Tel: 02/563.22.20  
Fax: 02/563.22.49  
Email: /  
Site web: <http://actiris.be>

Actiris  
Adresse: 11, Place Reine Paola  
1083 Bruxelles  
Tel: 02/563.22.80  
Fax: 02/563.22.89  
Email: [ganshoren@actiris.be](mailto:ganshoren@actiris.be)  
Site web: <http://www.actiris.be>

Actiris  
Adresse: 17, Rue de la Station  
1190 Forest  
Tel: 02/563.20.50  
Fax: 02/563.20.51  
Email: forest@actiris.be  
Site web: <http://www.actiris.be>

Actiris  
Adresse: 175, Rue de Genève  
1140 Evere  
Tel: 02/563.22.60  
Fax: 02/563.22.79  
Email: evere@actiris.be  
Site web: <http://www.actiris.be>

Actiris  
Adresse: 9, Rue du Grand Duc  
1040 Etterbeek (Bruxelles)  
Tel: 02/800.43.50  
Fax: 02/800.43.69  
Email: etterbeek@actiris.be  
Site web: <http://www.actiris.be>

Actiris  
Adresse: 26, Boulevard d'Anvers  
1000 Bruxelles  
Tel: 02/563.23.00  
Fax: 02/563.23.02  
Email: bruxelles@actiris.be  
Site web: <http://www.actiris.be>

Actiris  
Adresse: 87, Avenue du Paepedelle  
1160 Auderghem  
Tel: 02/563.20.90  
Fax: 02/563.20.99  
Email: auderghem@actiris.be  
Site web: <http://www.actiris.be>

Actiris  
Adresse: 225, Rue de Birmingham  
1070 Anderlecht  
Tel: 80035123  
Fax: /  
Email: /  
Site web: <http://www.actiris.be/>

Fédération Infor Jeunes Wallonie - Bruxelles  
Adresse: 20, Rue Armée Grouchy  
5000 Namur  
Tel: 081/98.08.16  
Fax: 081/98.08.27  
Email: federation@inforjeunes.be  
Site web: <http://www.inforjeunes.be>